

ท่องเที่ยวไปบนเส้นทาง ด้วยรักและภักดี
เยอรมนี - ออสเตรีย - สวิตเซอร์แลนด์ - อิตาลี
10 วัน 7 คืน
วันที่ 01 - 10 ธันวาคม 2565



วันพฤหัสบดี 1 ธันวาคม 2565 ทำอากาศยานสุวรรณภูมิ ประเทศไทย

21.00 น. คณะพร้อมกัน ณ ทำอากาศยานสุวรรณภูมิ อาคารผู้โดยสารขาออก ชั้น 4 เคาน์เตอร์ K1 สายการบินบลูฟท์ฮันซ่า (LH) เจ้าหน้าที่คอยให้การต้อนรับดูแลอำนวยความสะดวกด้านเอกสารเช็คอินและสัมภาระในการเดินทาง
*** โปรดสังเกตป้าย AROUND THE WORLD ***

วันศุกร์ที่ 2 ธันวาคม 2565 ทำอากาศยานมิวนิก ประเทศเยอรมนี – หมู่บ้านฮัลล์สตัดท์

00.05 น. ออกเดินทางสู่ ทำอากาศยานมิวนิก (Munich) ประเทศเยอรมนี โดยสายการบินบลูฟท์ฮันซ่า (LH) เที่ยวบินที่ LH 773
05.25 น. เดินทางถึง ทำอากาศยานมิวนิก ประเทศเยอรมนี นำท่านผ่านพิธีการตรวจคนเข้าเมืองและศุลกากร



เดินทางสู่ หมู่บ้านฮัลล์สตัดท์ (Hallstatt) เมืองมรดกโลกริมทะเลสาบที่สวยงามที่สุดในโลก มีความสำคัญทางประวัติศาสตร์ในฐานะแหล่งผลิตเกลือโบราณ โดยมีเหมืองที่เก่าแก่ที่สุดในโลก อายุมากกว่า 7,000 ปี เป็นเมืองท่องเที่ยวเล็กๆ ที่มีอากาศบริสุทธิ์เหมาะสมอย่างยิ่งที่จะเดินทางมา พักผ่อนตากอากาศและชมทัศนียภาพสวยงามๆ ของตัวเมืองที่ถูกโอบล้อมไปด้วยทะเลสาบและเทือกเขาสูง



กลางวัน

รับประทานอาหารกลางวัน ณ ภัตตาคาร

จากนั้นนำท่าน ล่องเรือชมภูมิประเทศที่โอบล้อมด้วยขุนเขา และทะเลสาบที่ไหลแยก
ออกมาจากแม่น้ำเทราร์น ซึ่งเป็นแม่น้ำสาขาย่อยของแม่น้ำดานูบทะเลสาบนั้นสวยงามราว
กับภาพวาด น้ำสีฟ้าที่ตัดกับภูเขาสีเขียว ทำให้เราไม่สามารถละสายตาจากความสวยงาม
เหล่านั้นได้เลย

ค่ำ

รับประทานอาหารค่ำ ณ ห้องอาหารของโรงแรม

นำท่านเข้าสู่ที่พัก HERITAGE HOTEL HALLSTATT หรือเทียบเท่า



วันเสาร์ที่ 3 ธันวาคม 2565
ฮัลล์สตัดท์ – การ์มิช - ยอดเขาซูกสปีตเซ่

เช้า

รับประทานอาหารเช้า ณ ห้องอาหารของโรงแรม

นำท่านเดินทางเข้าสู่ เมืองการ์มิช-พาร์เทินเคียร์เชิน (Garmisch-Partenkirchen) เป็น
เมืองทางตอนใต้สุดของประเทศเยอรมนี ซึ่งเป็นพรมแดนทางธรรมชาติระหว่างรัฐบาวาเรีย
ของเยอรมนีกับรัฐทิโรลของออสเตรีย เมืองนี้เป็นที่รู้จักในฐานะสถานที่จัดการแข่งขันกีฬา
โอลิมปิกฤดูหนาวปี 1936 โดยเป็นเมืองแรกที่มีการเล่นสกีอัลไพน์

กลางวัน

รับประทานอาหารกลางวัน ณ ภัตตาคาร

ชม ยอดเขาซูกสปีตเซ่ (Zugspitze) ยอดเขาที่สูงที่สุดในเยอรมันรวมถึงสูงที่สุดใน
เทือกเขาแอลป์อีกด้วย โดยมีความสูงถึง 2,962 เมตรเหนือระดับน้ำทะเลที่ด้านบนสามารถ
มองเห็นวิวทิวทัศน์ได้ถึง 4 ประเทศทั้งเยอรมนี ออสเตรีย สวิตเซอร์แลนด์ และอิตาลีรวมถึง
ยังสามารถมองเห็นทะเลสาบไอบ์เซ่ (Eibsee) สีสน้ำเงินเข้มสุดงดงามอีกด้วย

เข้าสู่ที่พัก RIESSERSEE HOTEL SPORT AND SPA RESORT หรือเทียบเท่า

ค่ำ

รับประทานอาหารค่ำ ณ ห้องอาหารของโรงแรม

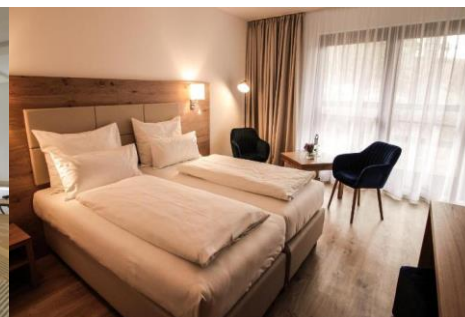

วันอาทิตย์ที่ 4 ธันวาคม 2565
การ์มิช - เซนต์กาลเลน - โลซานน์ - วิลล่า Flonzaley

เช้า

รับประทานอาหารเช้า ณ ห้องอาหารของโรงแรม



เดินทางเข้าสู่**เมืองเซนต์กาลเลน** เป็นเมืองที่โดดเด่นในเรื่องศาสนา เป็นศูนย์กลางทางศาสนา ในยุคสมัยกลาง (Middle ages) ส่วนในยุคหลังเป็นศูนย์กลางการค้าผ้าและการเย็บปักถักร้อยมีห้องสมุดที่เก่าแก่และสวยงามที่สุดในสวิสเซอร์แลนด์ และได้รับการขึ้นทะเบียนเป็นมรดกโลก ในปี 1983

กลางวัน

รับประทานอาหารกลางวัน ณ ภัตตาคาร



เดินทางสู่ **เมืองโลซานน์ (Lausanne)** เป็นเมืองที่ตั้งอยู่บนฝั่งเหนือของทะเลสาบเจนีวา เมืองโลซานน์นับได้ว่าเป็นเมืองที่มีเสน่ห์โดยธรรมชาติมากที่สุดเมืองหนึ่งของประเทศสวิสเซอร์แลนด์ เมืองนี้มีประวัติศาสตร์อันยาวนานมาตั้งแต่ศตวรรษที่ 4 ในสมัยที่ชาวโรมัน มาตั้งหลักแหล่งอยู่ริมฝั่งทะเลสาบที่นี้ แต่เพื่อความปลอดภัย ชาวเมืองจึงย้ายไปอยู่บนเนินเขารอบๆ ทะเลสาบ มีความสวยงามโดยธรรมชาติ ทิวทัศน์ที่สวยงาม และอากาศที่ปราศจากมลพิษ จึงดึงดูดนักท่องเที่ยว

จากทั่วโลกให้มาพักผ่อนตากอากาศ

เก็บภาพความประทับใจที่ **วิลล่า Flonzaley** อันเป็นบ้านพักของครอบครัวฟองซาเลย์ ถูกใช้เป็นที่ประทับแห่งสุดท้ายของในหลวงรัชการที่ 9 เป็นการเสด็จเยือนโลซานน์ในปี 2503 ถือเป็นครั้งสุดท้ายของพระมหากษัตริย์แห่งประเทศไทย เนื่องจากอีกสองสามปีต่อมา ใน

หลวงท่านตัดสินใจที่จะทุ่มเทพระวรกายเพื่อการพัฒนาประเทศอย่างเต็มที่และจะไม่เสด็จออกนอกประเทศอีก

หมายเหตุ ภายในเขตรั้ว villa Flonzaley เป็นสถานที่ส่วนตัว ไม่สามารถเข้าไปด้านในได้ และการมาเที่ยวชมรอบๆวิลล่าควรเป็นไปด้วยความเรียบร้อย ไม่ส่งเสียงรบกวนผู้ที่พักอาศัย

ค่ำ

รับประทานอาหารค่ำ ณ ภัตตาคาร

นำท่านเข้าสู่ที่พัก LE MIRADOR RESORT & SPA หรือเทียบเท่า

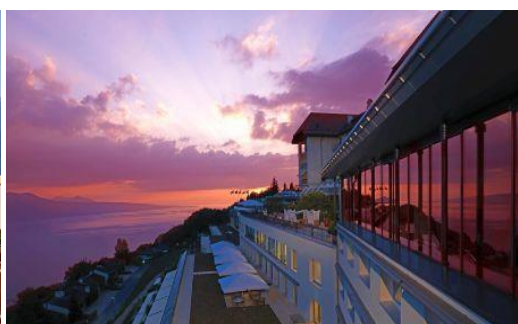

วันจันทร์ที่ 5 ธันวาคม 2565

โลซานน์ - แพลตเลขที่ 16 - โรงเรียนเอกอลนูแวลเดอ ลา ซูอิส โรมองด์

ศาลาไทยเฉลิมพระเกียรติ - แทช - เซอร์แมท

เช้า

รับประทานอาหารเช้า ณ ห้องอาหารของโรงแรม

5 ธันวาคม มุ่งสู่ “โลซานน์” ตามรอยประวัติศาสตร์ยิ่งใหญ่และประทับใจของ “ครอบครัวราชสกุลมหิดล” เช่น อพาร์ทเมนต์หมายเลข 16 โรงเรียน ศาลาไทย วิลล่า Flonzaley ฯลฯ นำชมโดย มิสเตอร์ ดีชองด์ร์ เซอรายดารีส และนิติพงษ์ ห่อนาค และฟังเรื่องเล่าด้วยรักและภักดีตลอดวัน



แพลตเลขที่ 16 ตั้งอยู่บนถนนทิสโซต์ อันเป็นสถานที่ที่สมเด็จพระศรีนครินทราบรมราชชนนี พร้อมด้วยพระบาทสมเด็จพระปรมินทรมหาภูมิพลอดุลยเดช, สมเด็จพระเจ้าพี่นางเธอ เจ้าฟ้ากัลยาณิวัฒนา กรมหลวงนราธิวาสราชนครินทร์ และพระบาทสมเด็จพระปรเมนทรมหาอานันทมหิดล พระอัฐมรามาธิบดินทร รัชกาลที่ 8 เคยประทับในช่วงระหว่างปี พ.ศ. 2476-2478 ตัวอาคารเป็นรูปทรงคลาสสิก 5 ชั้น มีสีเหลืองอ่อน ทุกห้องมีระเบียงส่วนตัว ด้านล่างของอาคารจะเป็นโรงรถ ซึ่งเป็น

สถานที่ทรงฝึกหัดจักรยานของในหลวง รัชกาลที่ 8 และรัชกาลที่ 9 เมื่อครั้งที่ทรงพำนักอยู่ที่นี้ด้วย



โรงเรียนเอกอลนูแวลเดอ ลา ซูอิส โรมองด์ (École Nouvelle de la Suisse Romande) เป็นโรงเรียนในแบบระบบของสวิตเซอร์แลนด์ โดยได้ทรงย้ายโรงเรียนเอกอลเมียร์มองต์ (École Miremont) มาเรียนที่นี่ต่อในชั้นประถมศึกษาและมัธยมศึกษาตั้งแต่เดือนกันยายนปี 2478 โดยในหลวงรัชกาลที่ 8 เข้าเรียนที่นี่เป็นเวลา 8 ปี และในหลวงรัชกาลที่ 9 เข้าเรียนที่นี่เป็นเวลา 10 ปี และในช่วงเวลา 2 ปีสุดท้ายได้เข้าเรียนแบบนักเรียนประจำ

(คณะสามารถชมโรงเรียนได้จากบริเวณภายนอกเนื่องจากสถานการณ์โควิด)



ศาลาไทยเฉลิมพระเกียรติ (Le Pavillon Thailandais) เป็นสวนสาธารณะที่ตั้งอยู่ใกล้กับทะเลสาบเจนีวา ซึ่งเต็มไปด้วยต้นไม้หลากหลายพันธุ์ และสามารถมองเห็นวิวทิวทัศน์ที่สวยงามของทะเลสาบเจนีวาได้อย่างชัดเจน สิ่งสำคัญห้ามพลาดของที่นี่ก็คือ ศาลาทรงไทย สร้างขึ้นในปี พ.ศ. 2549 เพื่อเทิดพระเกียรติในหลวง รัชกาลที่ 9 ในโอกาสทรงครองสิริราชสมบัติครบรอบ 60 ปี โดยมีสมเด็จพระเทพรัตนราชสุดาฯ สยามบรมราชกุมารี เป็นประธานในพิธีเปิดศาลาไทย ในปี พ.ศ. 2552 นอกจากนี้ยังมีรูปปั้นถึง 3 ตัว ที่อยู่ในลักษณะแตกต่างกัน คือปิดหู ปิดปาก และปิดตา ซึ่งในหลวง รัชกาลที่ 9 ทรงฉายพระรูปร่วมไว้ด้วย

กลางวัน

รับประทานอาหารกลางวัน ณ ภัตตาคาร

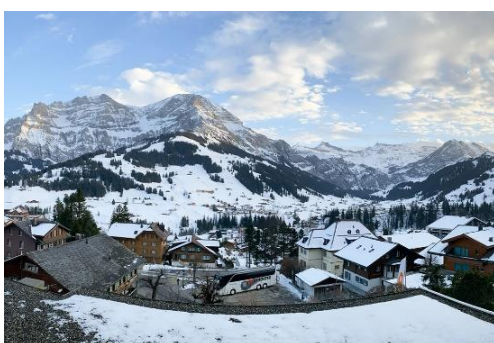

นำท่านเดินทางสู่ **อาเดลโบเดน (Adelboden)** เป็นเมืองชนบทที่อยู่หุบเขาในแนวของเทือกเขาแอลป์ ประชากรในเมืองนี้ส่วนใหญ่เป็นชาวสวิสดั้งเดิมที่มีอาชีพเกษตรกรรมเป็นอาชีพหลัก มีทำนาเทือกเขาแบบดั้งเดิมที่มีกระท่อมอัลไพน์และโรงรีดนมชีสมีลักษณะเป็นชนบท ที่นี่จะมีกิจกรรมฤดูร้อนหลายอย่างให้แก่ผู้มาเยือน ซึ่งมีเส้นทางเดินป่าและเส้นทางเดินเท้าที่ได้รับการดูแลเป็นอย่างดี และเป็นสถานที่ที่ในหลวงรัชกาลที่ 9 ได้เคยมาออกค่ายฤดูร้อนอีกด้วย



เดินทางต่อไปยัง **เมืองแทช (Taesch)** เพื่อขึ้นรถไฟไป **เมืองเซอร์แมท (Zermatt)** ซึ่งเป็นเมืองเล็กๆ ตั้งอยู่ในหุบเขา Mattertal ที่ความสูง 1620 เมตร เป็นเมืองที่มีประชากรน้อยได้รับการยกย่องว่าเป็นเมืองที่ปลอดภัยทางอากาศเพราะยานพาหนะในเมืองไม่ใช้น้ำมันเชื้อเพลิง แต่ใช้แบตเตอรี่เท่านั้น สัญลักษณ์ที่สำคัญของเมืองเซอร์แมท คือยอดเขาแมทเทอร์ฮอร์น

ค่ำ

รับประทานอาหารค่ำ ณ ภัตตาคาร

นำท่านเข้าสู่ที่พัก SWISS ALPINE HOTEL ALLALIN หรือเทียบเท่า



วันอังคารที่ 6 ธันวาคม 2565

เขาแมทเทอร์ฮอร์น - อิเซล์ทวาลด์ - อินเทอร์ลาเดน

เช้า

รับประทานอาหารเช้า ณ ห้องอาหารของโรงแรม



นำท่าน ขึ้นกระเช้าชมยอดเขาแมทเทอร์ฮอร์น ที่เป็นสัญลักษณ์ของช็อคโกแลตยี่ห้อ Toblerone ภูเขาที่มีรูปร่างสวยงาม มียอดสูงตระหง่านในระดับความสูงที่ 4478 เมตร นักปีน เขาชาวอังกฤษที่มีชื่อเสียงอย่าง Edward Whymper ได้พิชิตภูเขาลูกนี้ในช่วงกลางของศตวรรษที่ 19 ที่จุดชม



Matterhorn ที่ใกล้และสูงที่สุด ทำให้ท่านได้สัมผัสความงดงามของยอดเขาแมทเทอร์ฮอร์นได้เต็มที่ สามารถมองเห็น 38 ยอดเขาและ 14 ธารน้ำแข็งในเทือกเขาแอลป์ที่อยู่ในประเทศสวิตเซอร์แลนด์

กลางวัน

รับประทานอาหารกลางวัน ณ ภัตตาคาร



เดินทางสู่ หมู่บ้านอิเซล์ทวาลด์ (Iseltwald) ตั้งอยู่ริม ทะเลสาบเบรียนซ์ (Lake Brienz) หมู่บ้านแห่งนี้มีโรงแรมและร้านอาหารบรรยากาศดี ทั้งวิวทะเลสาบและแนวเทือกเขาแอลป์ และยังเป็นสถานที่ถ่ายทำฉากเปิดของซีรีส์ Crash landing in to you อีกด้วย



เดินทางสู่ เมืองอินเทอร์ลาเคน (Interlaken) เป็นเมืองที่ตั้งอยู่ระหว่าง 2 ทะเลสาบ คือ ทะเลสาบเบรียนซ์ (Lake Brienz) และ ทะเลสาบทูน (Lake Thun) พื้นที่ส่วนใหญ่ของเมืองถูกโอบล้อมไปด้วยภูเขา หุบเขา ทะเลสาบ และสวนผลไม้ เป็นจุดที่สามารถมองเห็นยอดเขา 3 แห่ง คือยอดเขาจุงฟราวาร์น (Jungfrau), มอนช์ (Mönch) และ อีเกอร์ (Eiger) อีกระชัปปิงชื่อของฝากบริเวณตัวเมือง **อินเทอร์ลาเคน**

คำ

รับประทานอาหารค่ำ ณ ภัตตาคาร

นำท่านเข้าสู่ที่พัก SUNSTAR ALPINE HOTEL GRINDELWALD หรือเทียบเท่า

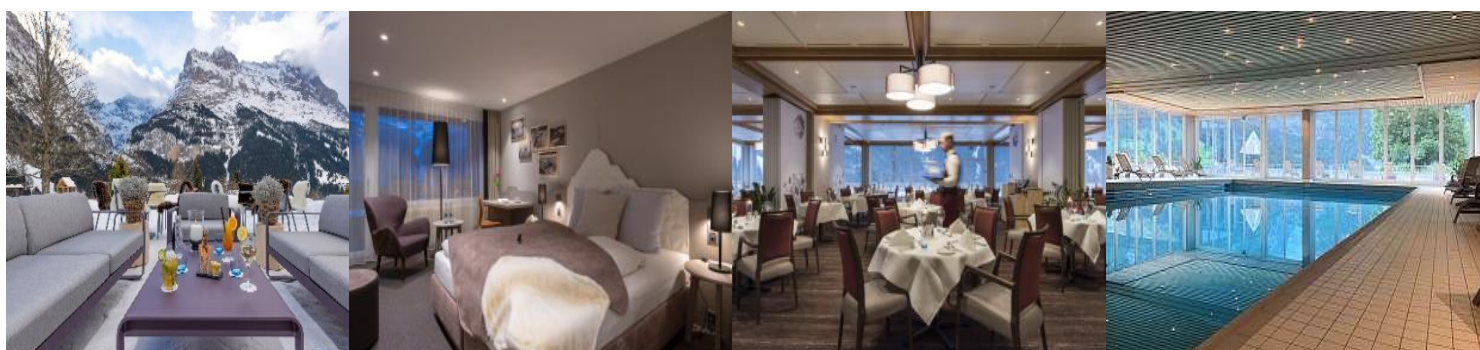

วันพุธที่ 7 ธันวาคม 2565
กรินเดลวัลด์ - คัวร์ - อาร์โรซา

เช้า

รับประทานอาหารเช้า ณ ห้องอาหารของโรงแรม



เดินทางสู่ เมืองกรินเดลวัลด์ (Grindelwald) หมู่บ้านเล็กๆ ใจกลางหุบเขา รายล้อมไปด้วยทิวทัศน์สุดอลังการของเทือกเขาอันยิ่งใหญ่ ทิวสน และหุบเขาที่สวยงาม เป็นจุดหมายของนักสกีหิมะในยามหน้าหนาวขึ้นชื่อว่าเป็น ประตูสู่ภูมิภาคจุงฟราวาร์น เพราะเป็นหนึ่งในหมู่บ้านซึ่งเป็นทางผ่านก่อนจะเดินทางขึ้นไปยังยอดเขาจุงฟราวาร์น (Jungfrau)

เดินทางสู่ เมืองคัวร์ (CHUR) เมืองเล็กริมฝั่งแม่น้ำไรน์ทางตะวันตกของประเทศสวิตเซอร์แลนด์ ให้ท่านได้สัมผัสเสน่ห์ในสไตล์เมืองเก่าที่เรียบง่าย แต่สวยงาม ทั้งลวดลายบนประตูลักษณะอาคารโบสถ์ หรือน้ำพุ โดยเฉพาะในย่านเมืองเก่า ซึ่งหลักฐานทางประวัติศาสตร์ซึ่งบ่ง



ว่าเมืองนี้ก่อตั้งราว 3,500 - 3,900 ปีก่อนคริสตศักราช ทำให้คูร์เป็นหนึ่งในเมืองที่เก่าแก่ที่สุดของสวิสเซอร์แลนด์

กลางวัน

รับประทานอาหารกลางวัน ณ ภัตตาคาร



นำท่านเดินทางสู่ **เมืองอาโรซา (Arosa) “โดยรถไฟ”** ซึ่งเมืองอาโรซา เป็นหมู่บ้านพื้นเมืองเล็กๆ ในแถบเทือกเขา Alpine ของสวิสเซอร์แลนด์ ตั้งอยู่สูงเหนือน้ำทะเลถึง 1,700 เมตร ในรัฐ Graubunden เมืองนี้มีชื่อเสียงมาอย่างยาวนานเรื่องอากาศที่บริสุทธิ์และภูมิทัศน์ที่สวยงาม เพราะหมู่บ้านนี้จะรายล้อมไปด้วยภูเขา ในช่วงฤดูหนาวเป็นสวรรค์ของนักเล่นสกี อีกทั้งยังเป็นสถานที่ทรงสิทธิ์ของในหลวงรัชกาลที่ 8 และ 9 เมื่อครั้งประทับอยู่ที่สวิสเซอร์แลนด์อีกด้วย

นำท่านเข้าสู่ที่พัก AROSA KULM HOTEL & ALPIN SPA หรือเทียบเท่า



ค่ำ

รับประทานอาหารค่ำ ณ ห้องอาหารของโรงแรม

วันพฤหัสบดีที่ 8 ธันวาคม 2565
อาโรซา - คูร์ - นั่งรถไฟท่องเที่ยวด่วนพิเศษ Bernina Express - มิลาน

เช้า

รับประทานอาหารเช้า ณ ห้องอาหารของโรงแรม



นำท่าน **นั่งรถไฟท่องเที่ยวด่วนพิเศษ Bernina Express** สายเก่าแก่สุดของสวิสเซอร์แลนด์ เปิดบริการตั้งแต่ปีค.ศ.1990 เส้นทางรถไฟเริ่มต้นที่เมืองคูร์ประเทศสวิสเซอร์แลนด์ สิ้นสุดที่เมืองติราโน ประเทศอิตาลี โดยบริษัทโรเธียนร์ บานท์ มีเอกลักษณ์เป็นรถไฟสีแดงสด บนทางขนาดกว้าง 1 เมตร เป็นรถไฟด่วนพิเศษ แบบตู้โดยสารชมวิวแบบพานอรามา ผ่านเขตใจกลางเทือกเขาแอลป์ ที่มีหิมะปกคลุมตลอดทั้งปี ผ่านหุบเหว ลำธาร อุโมงค์ 55 แห่ง และสะพาน 196 แห่ง โดยเฉพาะสะพานโค้งวงกลม Brusio ที่มีชื่อเสียง

กลางวัน

รับประทานอาหารกลางวัน ณ ภัตตาคาร

นำท่านเข้าสู่ **เมืองมิลาน (Milan)** หรือที่คนอิตาลีเรียกกันว่า “มิลานโน (Milano)” เป็นเมืองสำคัญในภาคเหนือของประเทศอิตาลี ตั้งอยู่บริเวณที่ราบลอมบาร์ดี (Lombardy) เมืองมิลานมีชื่อเสียงในด้านแฟชั่นและศิลปะ ซึ่งมิลานถูกจัดให้เป็นเมืองแฟชั่นในลักษณะเดียวกับ นิวยอร์ก ปารีส ลอนดอน และโรม นอกจากนี้ยังมีภาพวาดเฟรสโกที่มีชื่อเสียงโด่งดัง และ โรงละครโอเปร่าอันลือชื่อ

ค่ำ

รับประทานอาหารค่ำ ณ ภัตตาคาร

นำท่านเข้าสู่ที่พัก **NHMILANO TOURING HOTEL** หรือเทียบเท่า



วันศุกร์ที่ 9 ธันวาคม 2565

**มิลาน - Duomo Di Milano - Castello Sforzesco
Teatro alla Scala - ภัตตาคาร วิทโตริโอ เอมานูเอล
ท่าอากาศยานมิลานโม่ลเปินซา - ท่าอากาศยานมิวนิค**

เช้า

รับประทานอาหารเช้า ณ ห้องอาหารของโรงแรม



เช้าชม **มหาวิหารแห่งมิลาน (Duomo di Milano)** ที่ตั้งอยู่ที่จัตุรัสกลางเมืองมิลาน เป็นแลนด์มาร์คสำคัญของมิลาน มหาวิหารแห่งนี้ตั้งอยู่ที่จัตุรัสใจกลางเมืองมิลาน เป็นวิหารที่ใหญ่ที่สุดเป็นอันดับสองในอิตาลีรองจากมหาวิหารเซนต์ปีเตอร์ที่ตั้งอยู่ที่นครรัฐวาติกัน ด้วยความสูง 157 เมตรและกว้างถึง 92 เมตร จึงได้ชื่อว่าเป็นมหาวิหารแบบกอธิคที่ใหญ่ที่สุดในโลก ไม่ไกลนักท่านจะได้พบกับ **ปราสาท Sforzesco** ปราสาทอันเก่าแก่ที่มีอายุมากกว่าห้าร้อยนี้เป็นปราสาทใน





ศตวรรษที่ 15 ที่ตั้งอยู่ใจกลางเมืองของมิลาน มีสวนหย่อมที่เขียวขจีร่มรื่นที่ถูกสร้างขึ้นในปี 1370 เป็นที่ตั้งของพิพิธภัณฑสถานชื่อดังของเมืองมิลานที่ตั้งอยู่ภายในปราสาทคือ Museum of Ancient Art เป็นสถาบันทางวัฒนธรรมที่เป็นที่เก็บผลงานของศิลปินชื่อดัง ไมเคิล แองเจโล โล และบริเวณภายในปราสาทยังเต็มไปด้วยผลงานทางศิลปะของศิลปินในยุคเรเนสซองส์ที่มีชื่อเสียงโด่งดังไปทั่วโลกอย่าง Leonardo da Vinci ชม Teatro alla Scala เป็นโรงละครโอเปร่าที่เก่าแก่เปิดตัวขึ้นครั้งแรกเมื่อวันที่ 3 สิงหาคม ค.ศ. 1778 และเป็นที่ยุ้จักในชื่อ Nuovo Regio Ducale Teatro alla Scala มีการแสดงรอบปฐมทัศน์คือ Europa riconosciuta ของ Antonio Salieri ภายนอกของโรงละครและพิพิธภัณฑสถานตกแต่งในสไตล์นีโอคลาสสิกที่เรียบง่าย ในส่วนของบริเวณภายในนั้นถูกตกแต่งอย่างอลังการ สวยงามและหรูหรา มีแซนด์บอร์ดลิ้นขนาดใหญ่แขวนอยู่เหนือที่นั่งชมภายในสามารถรองรับผู้คนที่ได้มากกว่า 2,000 คน



กลางวัน

รับประทานอาหารกลางวัน ณ ภัตตาคาร



ให้ท่านช้อปปิ้งที่ด้านข้างของจัตุรัสหน้าคูโอโมทางทิศเหนือ “ กัลเลเรีย วิดโตรีโอ เอมานูเอล ” ซึ่งเป็นศูนย์กลางการค้าที่หรูหราอลังการแห่งเมืองมิลาน ภายในห้างเป็นโดมแก้ว มีห้างร้านต่าง ๆ มากมาย ศูนย์ การค้านี้ตั้งขึ้นตามชื่อของกษัตริย์ผู้รวบรวมประเทศอิตาลีเป็นหนึ่งเดียว ตกแต่งอาคารด้วยหลังคาที่เป็นกระจก มีโดมอยู่ตรงกลางตกแต่งได้อย่างมีสไตล์ นำท่านเดินทางสู่ ท่าอากาศยานมิลานินัลเปินซา

20.20 น.

ออกเดินทางสู่ ท่าอากาศยานมิลานินัลเปินซา โดย สายการบินลุฟท์ฮันซ่า (LH)

เที่ยวบินที่ LH 1859

21.30 น.

ถึง ท่าอากาศยานมิลานินัลเปินซา เปลี่ยนเครื่อง

22.45 น.

ออกเดินทางสู่ ท่าอากาศยานสุวรรณภูมิ ประเทศไทย โดยสายการบินลุฟท์ฮันซ่า (LH)

เที่ยวบินที่ LH 772

วันเสาร์ที่ 10 ธันวาคม 2565

ท่าอากาศยานสุวรรณภูมิ ประเทศไทย

15.10 น.

เดินทางถึง ท่าอากาศยานสุวรรณภูมิ ประเทศไทย โดยสวัสดิภาพ



กำหนดการเดินทางเส้นทางด้วยรักและภักดี
เยอรมนี - ออสเตรีย - สวิตเซอร์แลนด์ – อิตาลี
วันที่ 1-10 ธันวาคม 2565

** อัตรานี้ไม่รวมภาษีมูลค่าเพิ่ม 7% **

อัตราค่าบริการ	
ผู้ใหญ่พักห้องละ 2 ท่าน ราคาท่านละ	235,000 บาท
เด็ก 2-11 ขวบ พักกับผู้ใหญ่ 2 ท่าน เสริมเตียง ราคาท่านละ	230,000 บาท
เด็ก 2-11 ขวบ พักกับผู้ใหญ่ 2 ท่าน ไม่เสริมเตียง ราคาท่านละ	227,000 บาท
พักห้องเดี่ยว เพิ่มท่านละ	42,000 บาท
กรณีไม่ใช้ตัวเครื่องบิน สายการบินลู่ฟท์ฮันซ่า ส่วนลด	40,000 บาท
ที่นั่งชั้นธุรกิจ สายการบินลู่ฟท์ฮันซ่า เพิ่มท่านละ	โปรดสอบถาม เช็คที่นั่ง ณ วันที่จอง

หมายเหตุ :

กรณีสายการบิน มีการปรับขึ้นอัตราค่าภาษีน้ำมันตามภาวะน้ำมันโลก บริษัทขอสงวนสิทธิ์ในการเรียกเก็บตามจริง

รายละเอียดการเดินทางอาจมีการเปลี่ยนแปลงได้ตามความเหมาะสม ขึ้นอยู่กับเหตุสุดวิสัยที่ไม่สามารถคาดการณ์ล่วงหน้าได้ ทางบริษัทฯ จะคำนึงถึงผลประโยชน์และความปลอดภัยของผู้ร่วมเดินทางเป็นสำคัญ

อัตราค่าบริการรวม

1. ค่าบัตรโดยสาร ไป-กลับ ชั้นประหยัด โดยสายการบินลู่ฟท์ฮันซ่า (LH) ตามที่ระบุในรายการ
2. ค่าดำเนินการทำวีซ่า
3. ค่าน้ำหนักกระเป๋าตามสายการบินกำหนด
4. ค่าบริการนำเที่ยว และค่าธรรมเนียมเข้าชมสถานที่ท่องเที่ยวต่างๆ
5. ค่าอาหารและเครื่องดื่มทุกมื้อ ตามที่ระบุในรายการ
6. ประกันอุบัติเหตุ วงเงิน 1,000,000.-บาท(ค่ารักษาพยาบาลไม่เกิน 500,000.-บาท) **ตามเงื่อนไขกรมธรรม์**
7. ค่าภาษีสนามบินทุกแห่ง

อัตรานี้ไม่รวม

1. ค่าทำหนังสือเดินทาง, ค่าทำใบอนุญาตที่กลับเข้าประเทศของคนต่างชาติ หรือ คนต่างด้าว
2. ค่าน้ำหนักของกระเป๋าเดินทางในกรณีที่เกินกว่าสายการบินกำหนด
3. ค่าใช้จ่ายส่วนตัวนอกเหนือจากรายการที่ระบุ เช่น ค่าเครื่องดื่มและค่าอาหารที่สั่งเพิ่มเอง

4. ค่าอาหารที่ไม่ได้ระบุไว้ในรายการ ค่าโทรศัพท์ ค่าซักรีด ฯลฯ
5. ค่าทิปหัวหน้าทัวร์ และ เจ้าหน้าที่ขับรถ
6. ค่าภาษีมูลค่าเพิ่ม 7% และภาษีหัก ณ ที่จ่าย 3% (เฉพาะค่าบริการทัวร์)

การชำระเงิน

- ค่ามัดจำทัวร์ ท่านละ 50,000 บาท
*** ส่วนเพิ่มเติมกรณีพักเดี่ยว หรือ ที่นั่งชั้นธุรกิจ ชำระพร้อมค่ามัดจำทัวร์ ***
- ชำระค่าทัวร์ส่วนที่เหลือ ภายใน 30 วัน ก่อนการเดินทาง
หมายเหตุ : ** ขอสงวนสิทธิ์ในการเปลี่ยนแปลงรายการโดยมิต้องแจ้งให้ทราบล่วงหน้า**
กรณีสายการบิน มีการปรับขึ้นอัตราค่าภาษีน้ำมันตามภาวะน้ำมันโลก บริษัทขอสงวนสิทธิ์ในการเรียกเก็บตามจริง**

กรณียกเลิกการเดินทาง

1. แจ้งยกเลิกภายใน 46-60 วันก่อนวันเดินทาง เก็บค่าใช้จ่าย ท่านละ 50,000 บาท
2. แจ้งยกเลิกภายใน 31-45 วันก่อนวันเดินทาง เก็บค่าใช้จ่ายครึ่งหนึ่งของค่าทัวร์
3. แจ้งยกเลิกน้อยกว่า 30 วันก่อนวันเดินทางขอสงวนสิทธิ์เก็บค่าใช้จ่ายทั้งหมดของการเดินทาง
4. กรณีเจ็บป่วย จนไม่สามารถเดินทางได้ ซึ่งจะต้องมีใบรับรองแพทย์จากโรงพยาบาลรับรอง บริษัทฯ จะหักเฉพาะค่าใช้จ่ายที่ไม่สามารถเรียกคืนได้ เช่น ค่าธรรมเนียมในการมัดจำตัว ค่าปรับการยกเลิกที่พักและบริการอื่นๆ

บริษัทขอสงวนสิทธิ์ในการรับผิดชอบต่อกรณีดังกล่าว

1. ผู้โดยสารที่เดินทางล่าช้าไม่อาจเรียกร้องสิทธิใดๆได้
2. ถูกปฏิเสธมิให้ท่านออกนอกประเทศและเข้าประเทศปลายทาง จากกองตรวจคนเข้าเมือง ไม่อาจเรียกร้องสิทธิใดๆ
3. หากท่านไม่สามารถเดินทางได้ด้วยสาเหตุใดก็ตามไม่อาจเรียกร้องสิทธิใดๆได้
4. บริษัทในฐานะตัวแทนสายการบิน ยานพาหนะอื่นๆ ไม่สามารถรับผิดชอบใดๆต่อการบาดเจ็บ และสูญหายของทรัพย์สินหรือค่าใช้จ่ายต่างๆ อันเกิดจากความล่าช้าของท่าน
5. การยกเลิกเที่ยวบิน อุบัติเหตุ ภัยธรรมชาติ การนัดหยุดงาน และ ปัญหาทางการเมือง
6. กรณีที่ลูกค้ำลิ้มของหรือท่าของหล่นหายในระหว่างการเดินทาง ไม่ถือเป็นความรับผิดชอบของหัวหน้าทัวร์ หรือของ บริษัทฯ หากแต่จะช่วยดำเนินการประสานงานให้ได้อย่างสุดความสามารถ
7. สำหรับผู้มีครรรค์ ต้องแจ้งล่วงหน้า พร้อมใบรับรองจากแพทย์ (ภาษาอังกฤษ)
8. บริษัทขอสงวนสิทธิ์ที่จะสับเปลี่ยน หรือเปลี่ยนแปลงรายการทัวร์ โรงแรม และตารางการบินได้ตามความเหมาะสมเมื่อเกิดเหตุสุดวิสัย ทั้งนี้ถือเป็นเอกสิทธิ์ของบริษัทฯโดยยึดถือตามสภาพการณ์ แต่ยังคงรักษามาตรฐานการบริการและประโยชน์ของท่านเป็นสำคัญ



9. บริษัทฯเป็นเพียงตัวแทนการท่องเที่ยว สายการบิน และตัวแทนการท่องเที่ยวในต่างประเทศ ซึ่งไม่อาจรับผิดชอบต่อความเสียหายต่างๆ ที่อยู่เหนือการควบคุมของเจ้าหน้าที่บริษัทฯ อาทิ การจลาจล การนัดหยุดงาน การจลาจล เปลี่ยนแปลงกำหนดเวลาตารางบิน ภัยธรรมชาติ ฯลฯ และการห้ามออกนอกประเทศ หรือห้ามเข้าประเทศ อันเนื่องจากสิ่งผิดกฎหมาย หรือเอกสารเดินทางไม่ถูกต้อง หรือถูกปฏิเสธในกรณีอื่นๆ หรือด้วยเหตุผลใดๆก็ตามที่กองตรวจคนเข้าเมืองพิจารณาแล้ว

***** หมายเหตุ :**

- ✚ กรณีที่ท่านได้รับวีซ่าล่าช้า ไม่เป็นเหตุให้ท่านชำระเงินล่าช้าตามที่กำหนดในเงื่อนไขการชำระเงินข้างต้น
- ✚ ขอสงวนสิทธิ์ในการเปลี่ยนแปลงรายการโดยมีต้องแจ้งให้ทราบล่วงหน้า
- ✚ กรณีสายการบิน มีการปรับขึ้นอัตราค่าภาชนะน้ำมันตามภาวะน้ำมันโลก บริษัทขอสงวนสิทธิ์ในการเรียกเก็บตามจริง

กรุณาโอนเงินมาที่ บัญชี ชื่อ “บริษัท อะราวด์เดอะเวิลด์ จำกัด”

ธนาคารกรุงเทพ สาขานนวิภาวดีรังสิต 196-0-88106-6

ธนาคารกสิกรไทย สาขาการบินไทย 046-8-45488-2

สอบถาม สำรองที่นั่ง ยืนยันการโอนเงิน ได้ที่ 061-421-0110 และ 061-421-2680

ดำเนินการโดย บริษัท อะราวด์เดอะเวิลด์ จำกัด

ใบอนุญาตประกอบธุรกิจท่องเที่ยวเลขที่ 11/09394



AROUND THE WORLD TRAVEL TOGETHER #เที่ยวด้วยกัน #ไปรอบโลก



แบบฟอร์มการสำรองที่นั่ง เส้นทางด้วยรักและภักดี
เยอรมนี - ออสเตรีย - สวิตเซอร์แลนด์ - อิตาลี
วันที่ 1-10 ธันวาคม 2565

- ผู้ใหญ่พักห้องละ 2 ท่าน ราคาท่านละ 235,000 บาท
 พักห้องเดี่ยว เพิ่มท่านละ 42,000 บาท

1. NAME (MR./MRS./MISS) _____ SURNAME _____

ชื่อ-นามสกุล (นาย/นาง/นางสาว) _____

ทานเนื้อวัว ไม่ทานเนื้อวัว แพ้อาหาร: โปรดระบุ _____

2. NAME (MR./MRS./MISS) _____ SURNAME _____

ชื่อ-นามสกุล (นาย/นาง/นางสาว) _____

ทานเนื้อวัว ไม่ทานเนื้อวัว แพ้อาหาร: โปรดระบุ _____

3. NAME (MR./MRS./MISS) _____ SURNAME _____

ชื่อ-นามสกุล (นาย/นาง/นางสาว) _____

ทานเนื้อวัว ไม่ทานเนื้อวัว แพ้อาหาร: โปรดระบุ _____

4. NAME (MR./MRS./MISS) _____ SURNAME _____

ชื่อ-นามสกุล (นาย/นาง/นางสาว) _____

ทานเนื้อวัว ไม่ทานเนื้อวัว แพ้อาหาร: โปรดระบุ _____

ท่านต้องการจำนวนห้องพักแบบใด กรุณาระบุ :

- TWN / พักคู่สองเตียง DBL / พักคู่เตียงเดี่ยว SINGLE / พักเดี่ยว
 CWB/เตียงเสริมเด็ก CNB/เด็กไม่รับเตียงเสริม

ชื่อผู้จอง **โปรดระบุทุกข้อ** : คุณ _____ TEL. _____

ที่อยู่: _____

MOBILE _____ EMAIL ADDRESS: _____

กรุณาส่งแฟกซ์ ใบจอง, ใบโอนเงิน, สำเนา Passport มาที่ Fax: 02-019-8039 Email: aroundtheworld01234@gmail.com